



Liebe Anwohnerinnen und Anwohner,

Sie sind vermutlich schon häufig mehr oder weniger bewusst durch den versteckten Dahler Park im Kyllmannweg spaziert. Gefällt er Ihnen oder würden Sie sich Mehr wünschen: Mehr Aktionsangebote für Kinder- und Erwachsene,

mehr Blütenvielfalt für Bienen und Schmetterlinge,

mehr Ruheraum für Tiere und Erholungsraum für Menschen....

Das Projekt „MehrArtenRäume“ der Stadt Solingen möchte innerstädtische Grünräume gleichermaßen für Menschen und Insekten verbessern. Dabei sollen sowohl die Anwohnerinnen und Anwohner als auch umliegende Kindergärten, Kindertagesstätten und Schulen mitreden, wenn es um die künftige Entwicklung einzelner Flächen geht. Die Biologische Station Mittlere Wupper schließlich schaut mit ihren Biologen welche Insekten sich bei einer Entwicklung der Flächen hier am wohlsten fühlen.

Damit wir mitdenken können, was Ihnen beim Blick auf die Parkanlage vor Ihrer Haustür durch den Kopf geht, möchten wir Sie bitten, die Fragen auf der Rückseite des Fragebogens auszufüllen und zur Auswertung an die Biologische Station per Post oder als Scan per Email zu schicken:

Biologische Station Mittlere Wupper

Vogelsang 2, 42653 Solingen

Stichwort: MehrArtenRäume

Email: info@bsmw.de

Selbstverständlich erfolgt die Auswertung Ihrer Daten streng nach den Festsetzungen der Datenschutzgrundverordnung.

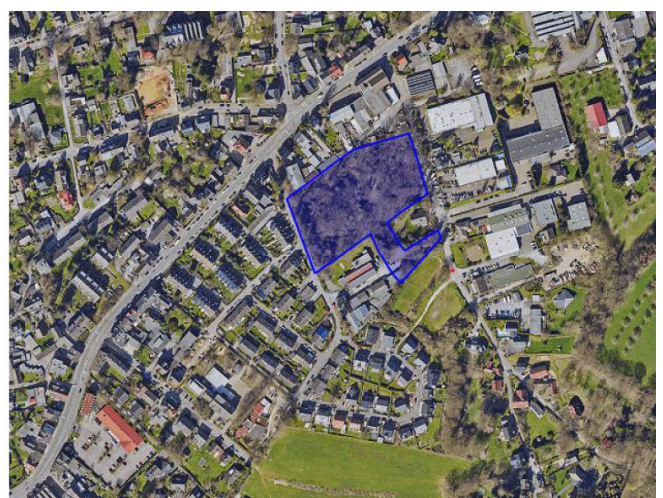
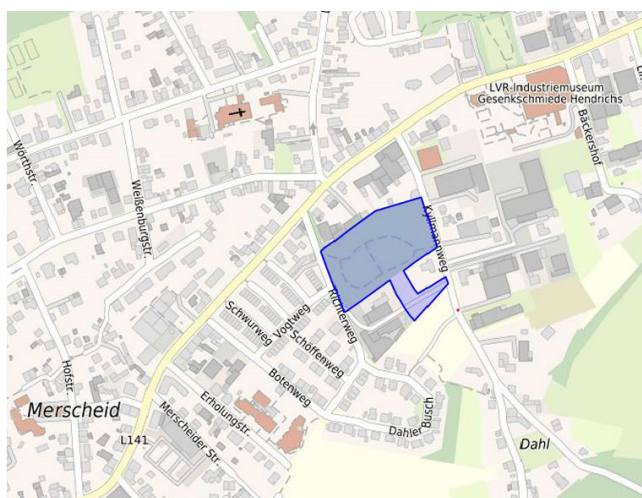

Ansprechpartnerin: Marie Thöne, Klingenstadt Solingen, Stadtdienst Natur und Umwelt, Bonner Straße 100, 42697 Solingen, Tel.: 0212 290 6572, Email: m.thoene@solingen.de

Bitte beantworten Sie folgende Fragen durch Ankreuzen oder entsprechende Kommentare.

1.		<p>Welche Insekten sollen hier einen Lebensraum erhalten?</p> <ul style="list-style-type: none"> <input type="checkbox"/> Heuschrecken <input type="checkbox"/> Wildbienen <input type="checkbox"/> Schmetterlinge <input type="checkbox"/> Libellen <input type="checkbox"/> Ameisen <input type="checkbox"/> Käfer 																																																												
2.		<p>Was würden Sie sich im Park zusätzlich wünschen?</p> <ul style="list-style-type: none"> <input type="checkbox"/> Bänke, Liegen <input type="checkbox"/> Spielangebote <input type="checkbox"/> Angebote zur Naturerforschung <input type="checkbox"/> Blumen <input type="checkbox"/> schattenspendende Laubbäume <input type="checkbox"/> Obstbäume <input type="checkbox"/> Noch etwas anderes (bitte kurze Erläuterung) 																																																												
3.	Wie wichtig ist Natur in der Stadt...																																																													
		<table border="1" style="width: 100%; border-collapse: collapse;"> <thead> <tr> <th style="width: 80%;"></th> <th style="width: 10%; text-align: center;">sehr wichtig</th> <th style="width: 10%; text-align: center;">eher wichtig</th> <th style="width: 10%; text-align: center;">eher nicht wichtig</th> <th style="width: 10%; text-align: center;">nicht wichtig</th> </tr> </thead> <tbody> <tr> <td>für das Wohlbefinden des Menschen</td> <td></td> <td></td> <td></td> <td></td> </tr> <tr> <td>als Lebensraum für Tiere und Pflanzen</td> <td></td> <td></td> <td></td> <td></td> </tr> <tr> <td>für den Klimaschutz und die Klimaanpassung</td> <td></td> <td></td> <td></td> <td></td> </tr> <tr> <td>für den Marktwert von Grundstücken</td> <td></td> <td></td> <td></td> <td></td> </tr> <tr> <td>für das Aussehen der Stadt</td> <td></td> <td></td> <td></td> <td></td> </tr> </tbody> </table>		sehr wichtig	eher wichtig	eher nicht wichtig	nicht wichtig	für das Wohlbefinden des Menschen					als Lebensraum für Tiere und Pflanzen					für den Klimaschutz und die Klimaanpassung					für den Marktwert von Grundstücken					für das Aussehen der Stadt																																		
	sehr wichtig	eher wichtig	eher nicht wichtig	nicht wichtig																																																										
für das Wohlbefinden des Menschen																																																														
als Lebensraum für Tiere und Pflanzen																																																														
für den Klimaschutz und die Klimaanpassung																																																														
für den Marktwert von Grundstücken																																																														
für das Aussehen der Stadt																																																														
4.	Wie wichtig finden Sie folgende Bestandteile für die Natur in der Stadt																																																													
		<table border="1" style="width: 100%; border-collapse: collapse;"> <thead> <tr> <th style="width: 80%;"></th> <th style="width: 10%; text-align: center;">sehr wichtig</th> <th style="width: 10%; text-align: center;">eher wichtig</th> <th style="width: 10%; text-align: center;">eher nicht wichtig</th> <th style="width: 10%; text-align: center;">Nicht wichtig</th> </tr> </thead> <tbody> <tr><td>Bäume</td><td></td><td></td><td></td><td></td></tr> <tr><td>Obstbäume</td><td></td><td></td><td></td><td></td></tr> <tr><td>Hecken</td><td></td><td></td><td></td><td></td></tr> <tr><td>Blumenwiesen</td><td></td><td></td><td></td><td></td></tr> <tr><td>Teiche und Bäche</td><td></td><td></td><td></td><td></td></tr> <tr><td>Flächen die sich selbst überlassen bleiben</td><td></td><td></td><td></td><td></td></tr> <tr><td>Stadtwald</td><td></td><td></td><td></td><td></td></tr> <tr><td>Kleingärten</td><td></td><td></td><td></td><td></td></tr> <tr><td>Vögel</td><td></td><td></td><td></td><td></td></tr> <tr><td>Fledermäuse</td><td></td><td></td><td></td><td></td></tr> <tr><td>Insekten</td><td></td><td></td><td></td><td></td></tr> </tbody> </table>		sehr wichtig	eher wichtig	eher nicht wichtig	Nicht wichtig	Bäume					Obstbäume					Hecken					Blumenwiesen					Teiche und Bäche					Flächen die sich selbst überlassen bleiben					Stadtwald					Kleingärten					Vögel					Fledermäuse					Insekten				
	sehr wichtig	eher wichtig	eher nicht wichtig	Nicht wichtig																																																										
Bäume																																																														
Obstbäume																																																														
Hecken																																																														
Blumenwiesen																																																														
Teiche und Bäche																																																														
Flächen die sich selbst überlassen bleiben																																																														
Stadtwald																																																														
Kleingärten																																																														
Vögel																																																														
Fledermäuse																																																														
Insekten																																																														
3.	Können Sie sich vorstellen bei der Attraktivierung und dem Erhalt eines MehrArtenRaums mitzuwirken?																																																													
		<table border="1" style="width: 100%; border-collapse: collapse;"> <thead> <tr> <th style="width: 25%; text-align: center;">Ja, regelmäßig</th> <th style="width: 25%; text-align: center;">Ja, punktuell</th> <th style="width: 25%; text-align: center;">Zur Zeit nicht</th> <th style="width: 25%; text-align: center;">Grundsätzlich nicht</th> </tr> </thead> <tbody> <tr> <td></td> <td></td> <td></td> <td></td> </tr> </tbody> </table>	Ja, regelmäßig	Ja, punktuell	Zur Zeit nicht	Grundsätzlich nicht																																																								
Ja, regelmäßig	Ja, punktuell	Zur Zeit nicht	Grundsätzlich nicht																																																											
5.	Welche gemeinsamen Aktionen mit Nachbarn, Kindergärten und Schulen können Sie sich zur Verbesserung der städtischen Grünfläche vor Ihrer Haustüre vorstellen?																																																													